

A. WOELFLÉ

Apprentis et employeurs de la campagne 2016/2017

Direction régionale des entreprises,
de la concurrence, de la consommation,
du travail et de l'emploi (Direccte)



Objet de la présentation

- Données de la campagne d'apprentissage 2016/2017 selon la plateforme extranet Ari@ne.
- Des données encore provisoires sur les contrats ayant débuté sur la période (notamment dans le secteur public)
- Présentation synthétique des employeurs et des profils des apprentis

Données globales

| Contrats d'apprentissage 2016/2017 en Ile-de-France | | |
|---|---------------|-----------------------------------|
| | Ile-de-France | Evolution par rapport à 2015/2016 |
| nombre de contrats | 58 232 | +1,1 % |
| <i>dont premier contrat</i> | 40 436 | +5,3 % |
| <i>dont secteur privé</i> | 54 658 | +0,6 % |
| <i>dont secteur public</i> | 3 574 | +11,1 % |
| <i>source : Dares-Ariane 05-06-2017 - traitement SESE IDF</i> | | |

Les employeurs du secteur privé

| Contrats d'apprentissage 2016/2017 en Ile-de-France | | |
|---|--|---|
| Département | Nombre d'établissements ayant recruté des apprentis | Nombre de contrats d'apprentissage |
| Paris | 7 159 | 13 243 |
| Hauts-de-Seine | 3 982 | 10 045 |
| Yvelines | 3 363 | 7 067 |
| Seine-et-Marne | 3 407 | 5 657 |
| Seine-Saint-Denis | 2 406 | 5 144 |
| Essonne | 2 654 | 4 721 |
| Val-de-Marne | 2 414 | 4 700 |
| Val d'Oise | 2 396 | 4 075 |
| Ensemble IDF | 27 781 | 54 652 |
| <i>source : Dares-Ariane 05-06-2017 - traitement SESE IDF</i> | | |
| <i>champs : contrats d'apprentissage du secteur privé</i> | | |

Les employeurs du secteur privé

Une majorité de petits établissements :

| Contrats d'apprentissage 2016/2017 en Ile-de-France | | |
|--|--------------------------------|--------------------------|
| par taille d'établissement employeur | | |
| | Part des établissements | Part des contrats |
| Moins de 10 salariés | 51,5% | 32,9% |
| De 10 à 19 salariés | 14,3% | 10,9% |
| De 20 à 49 salariés | 12,9% | 10,7% |
| De 50 à 99 salariés | 7,0% | 6,7% |
| De 100 à 249 salariés | 6,8% | 9,4% |
| 250 salariés et plus | 7,4% | 29,4% |
| Total | 100,0% | 100,0% |
| <i>source : Dares-Ariane 05-06-2017 - traitement SESE IDF</i> | | |
| <i>champs : contrats d'apprentissage du secteur privé</i> | | |
| <i>lecture : les établissements de moins de 10 salariés représentent 51,5% des employeurs d'apprentis en IDF ; ils ont réalisé 32,9% des contrats d'apprentissage de la région lors de la campagne 2016/2017</i> | | |

Les employeurs du secteur privé

15 secteurs d'activité recrutent les 2/3 des apprentis

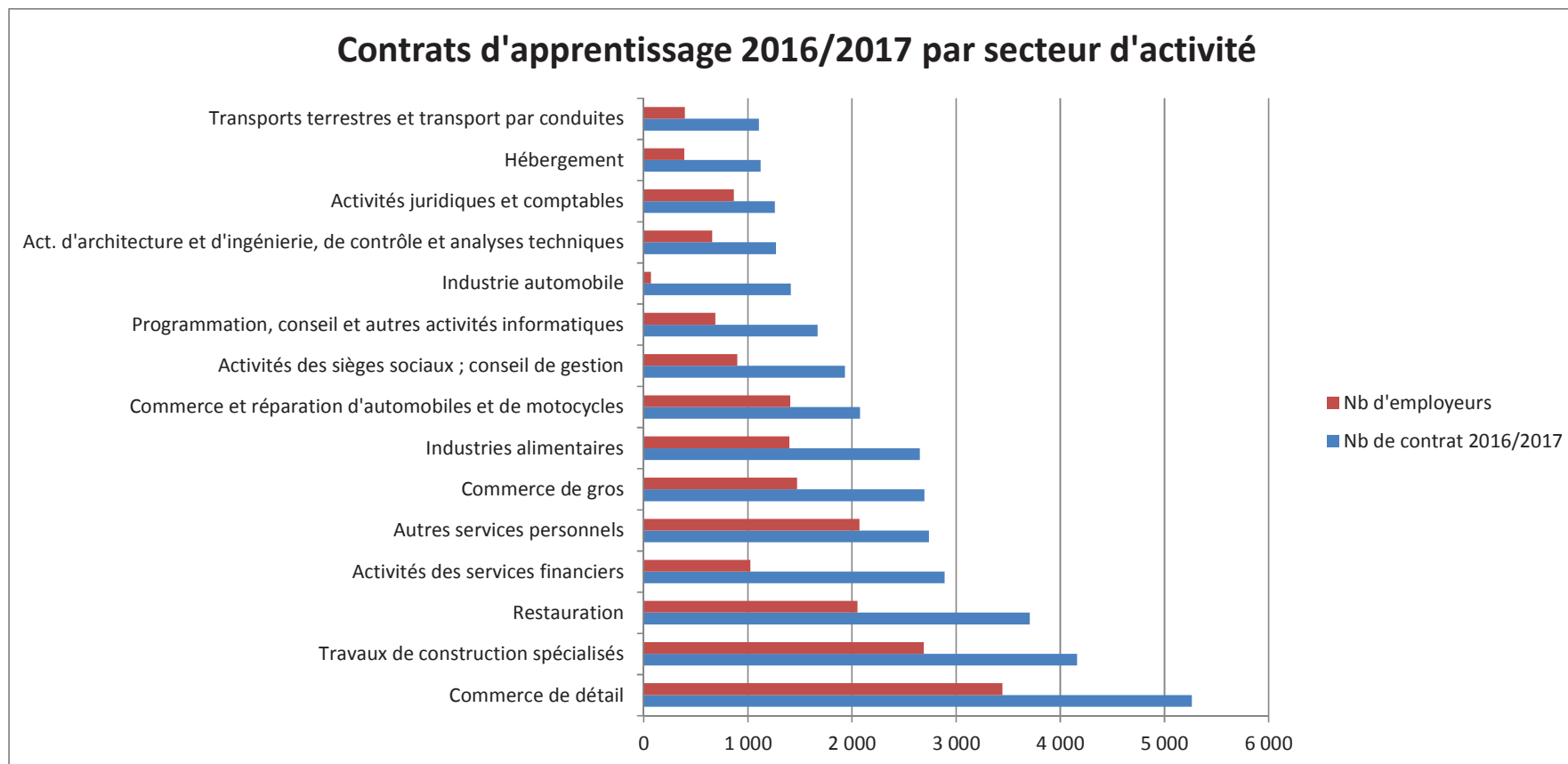

Les qualifications et diplômes préparés

| Contrats d'apprentissage 2016/2017 en Ile-de-France | |
|---|-------------------|
| Niveau de diplôme préparé | Part des contrats |
| Niveau V - CAP/BEP | 22,8% |
| Niveau IV - bac pro et techno | 15,7% |
| Niveau III - BTS/DUT | 19,4% |
| Niveau II et I - Licence/master | 42,2% |

source : Dares-Ariane 05-06-2017 - traitement SESE IDF

champs : contrats d'apprentissage du secteur privé

Les diplômes les plus préparés (par niveau de formation) :

- CAP cuisine
- Bac professionnel commerce
- BTS management des unités commerciales
- Licences et master du commerce et de la vente

Les employeurs publics

Accroissement de l'apprentissage dans le secteur public depuis la campagne 2015/2016 : environ 2 000 apprentis en 2014/2015, 3 000 en 2015/2016 et presque 3 600 en 2016/2017.

681 employeurs publics

| | Part des contrats |
|--|--------------------------|
| Services de l'Etat | 37,2% |
| Communes et EPCI | 33,7% |
| Etblt publics administratifs de l'Etat | 12,7% |
| Etblt sanitaires publics | 4,5% |
| Départements | 4,3% |
| Etblt d'enseignement | 2,5% |
| Etblt publics administratifs locaux | 1,7% |
| Région | 1,5% |
| Autres employeurs publics | 1,9% |
| Total | 100,0% |

source : Dares-Ariane 05-06-2017 - traitement SESE IDF

champs : contrats d'apprentissage du secteur privé

Les employeurs publics

- La part la plus importante des contrats se situe à Paris (47 %) suivi des Yvelines (15 %) et du Val de Marne (11 %).

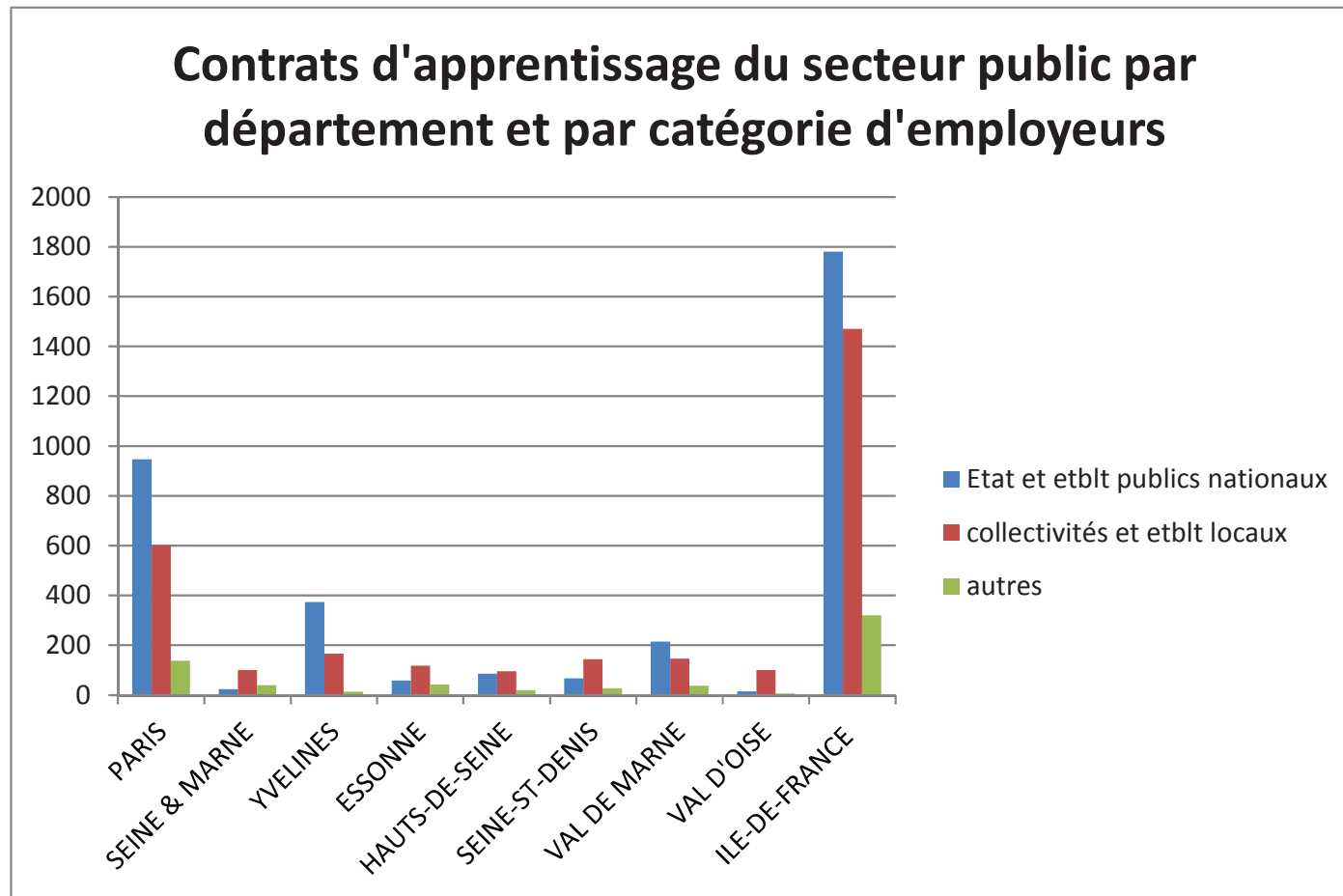

L'apprentissage dans le secteur public

- Davantage de femmes que dans le secteur privé : 52 % contre 44 %
- Des apprentis un peu plus âgés et plus diplômés : 54 % ont entre 21 et 25 ans, 64 % préparent un diplôme de niveau III et au-delà (contre respectivement 48 et 62 % dans le privé)
- Des contrats d'une durée moyenne plus courte que dans le privé
- Les diplômes et formations les plus préparés en apprentissage dans le public :
 - Auxiliaire de puériculture et CAP Petite enfance (niveau V)
 - Baccalauréat professionnel en gestion/administration
 - BTS Services informatiques et BTS Assistant de manager
 - Au niveau II et I, les spécialités de formation de l'informatique et du traitement des données

Les apprentis

- Le nombre d'apprentis mineurs diminue, la moyenne d'âge est stable à 20,7 ans.

| Âge des apprentis | Homme | Femme | Total général |
|-------------------|-------|-------|---------------|
| 1-Moins de 18 ans | 12,5% | 5,7% | 18,2% |
| 2-de 18 à 20 ans | 20,2% | 15,1% | 35,3% |
| 3-de 21 à 25 ans | 22,6% | 22,8% | 45,4% |
| 4-26 ans et plus | 0,6% | 0,5% | 1,2% |
| Total général | 55,9% | 44,1% | 100,0% |

source : Dares-Ariane 05-06-2017 - traitement SESE IDF

Les apprentis

- 40 % des apprentis préparent un diplôme de niveau II et I
- La Seine-et-Marne compte le plus d'apprentis de niveau V et IV.
- Paris, les Hauts-de-Seine et les Yvelines concentrent 46 % des contrats de niveau II et I

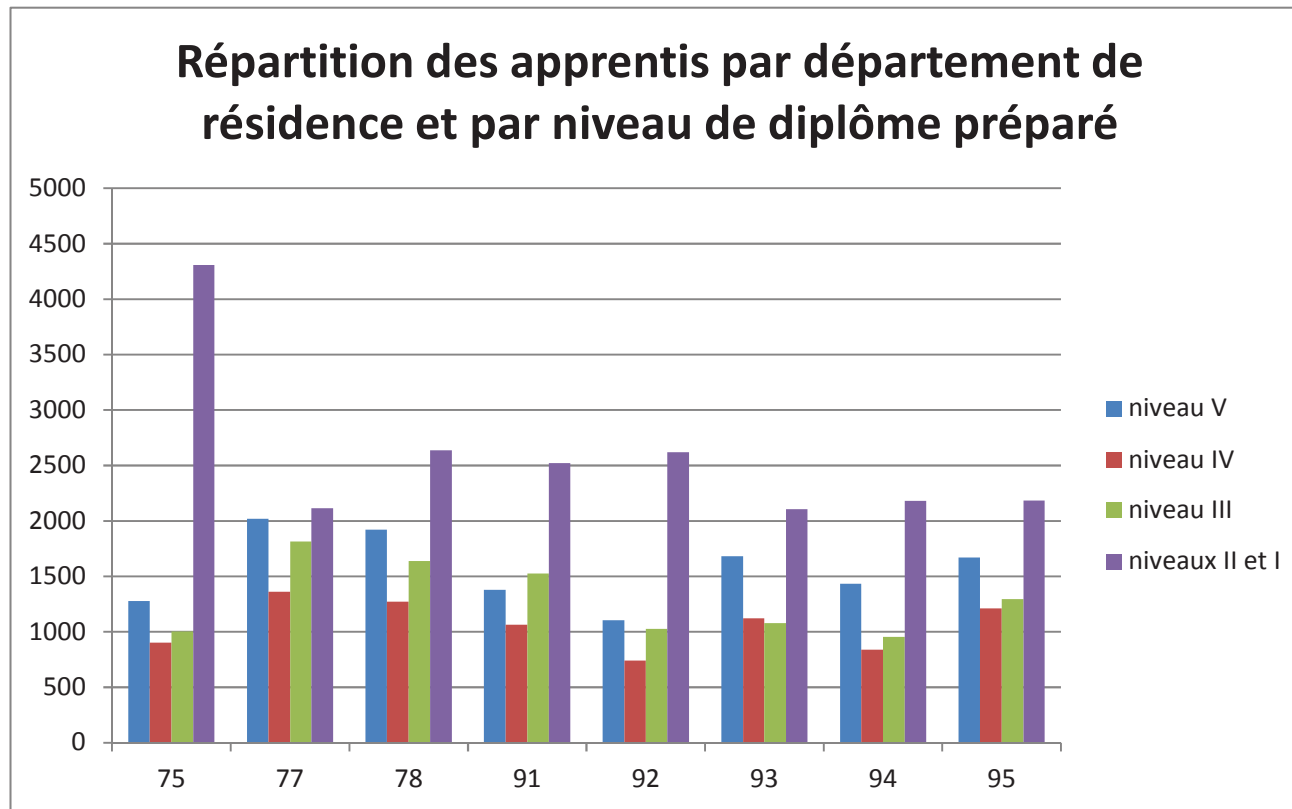

Les apprentis

Un tiers des apprentis étaient étudiant l'année précédant le contrat

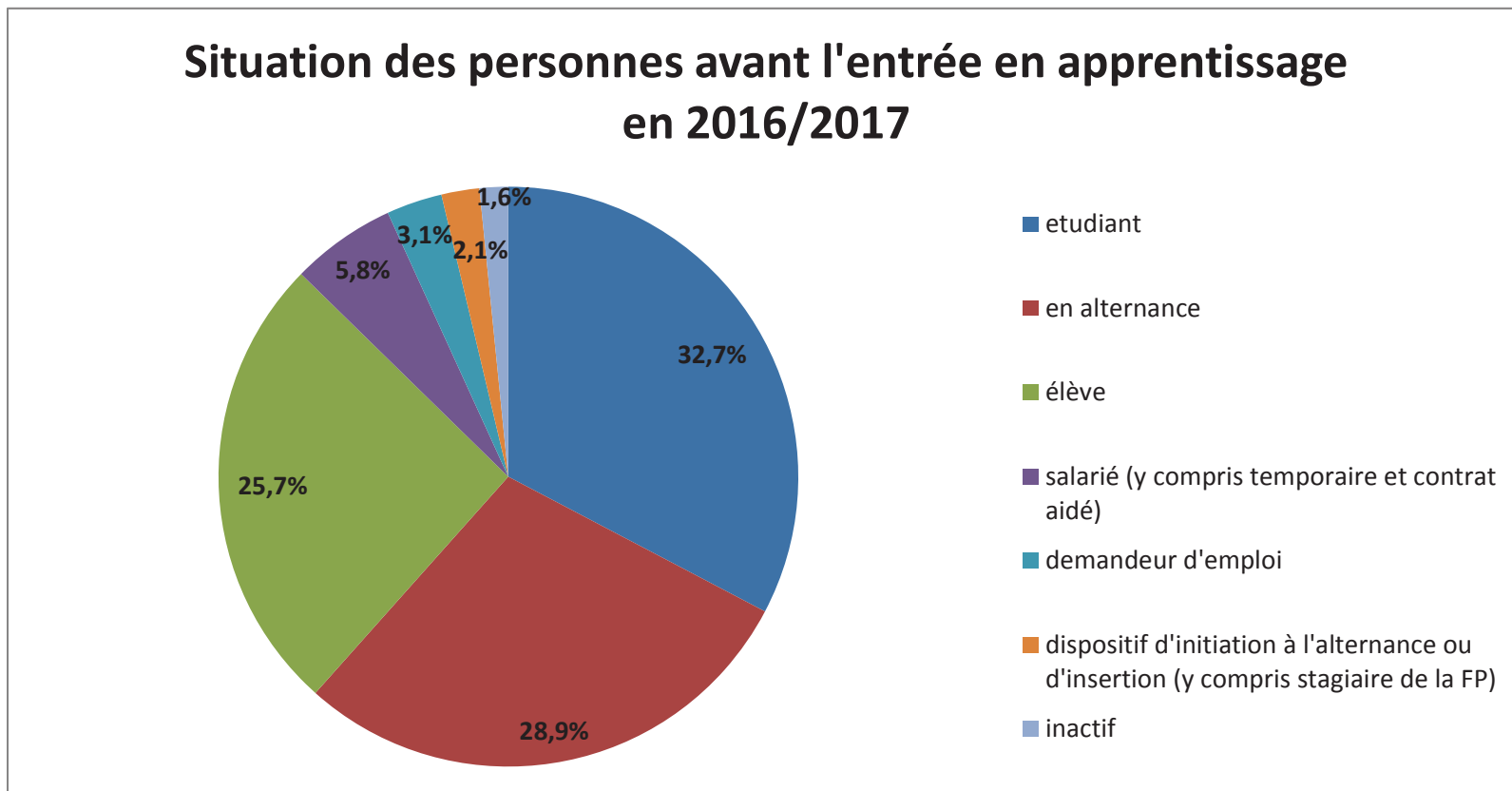



MERCI DE VOTRE ATTENTION